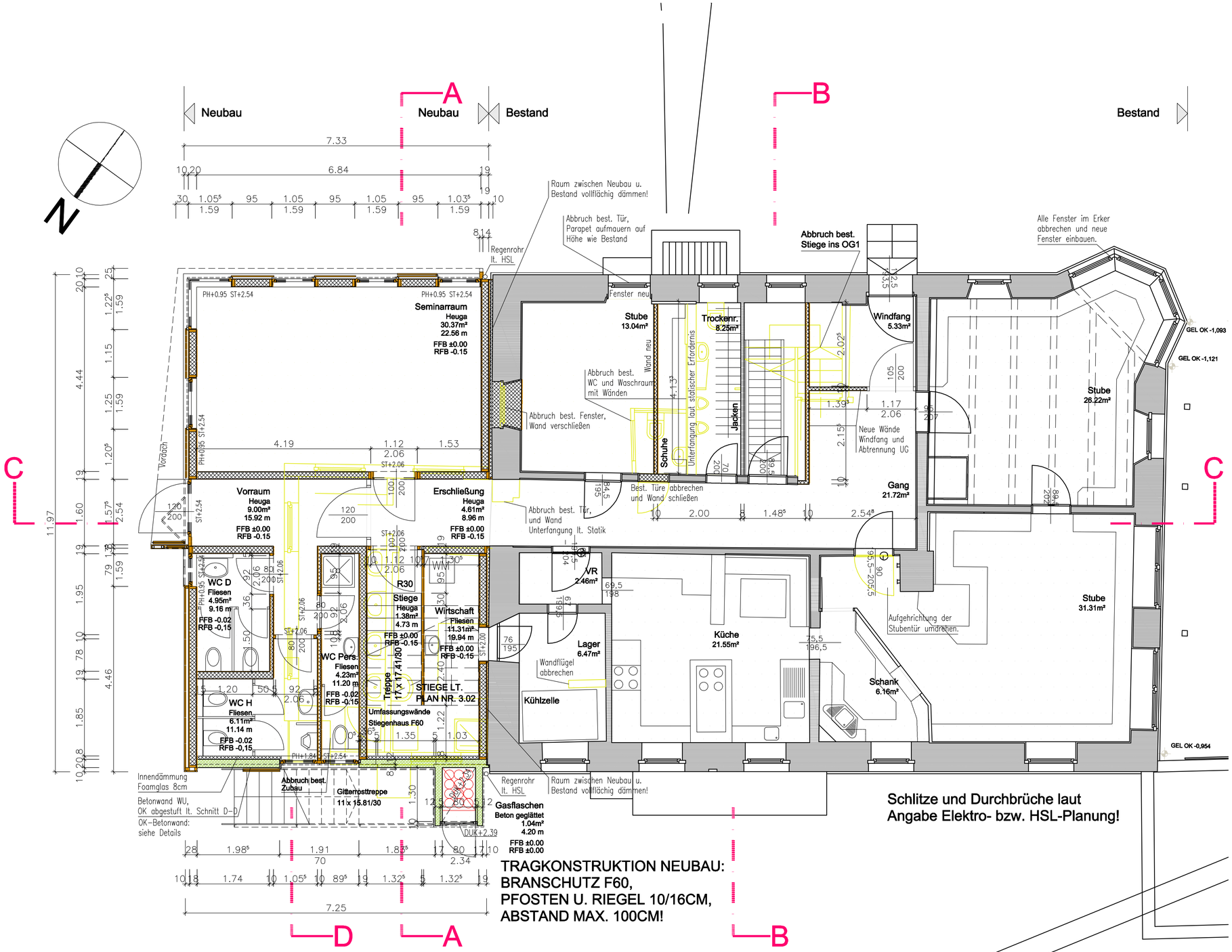

±0,00 = OKFFB Bestand

ARCH.ORGLER ZT–GmbH
Valiergasse 61, 6020 Innsbruck
0512 362373 FAX 362442
www.architektorgler.at
arch.orgler@tirol.com

SOLSTEINHAUS
ÖAV Zweig Innsbruck
Zu- und Umbau
Auf GP 2816/3 der KG Zirl 81313

POLIERPLAN

PROJEKTNR. 013505	PLANNR. 2.01
GEZEICHNET NW	DATUM 05.12.2006
MASSSTAB 1:50	
INHALT Grundriss EG	
ÄNDERUNGEN x	

KONZEPT

ERDGESCHOSS M1:50